



Treesoft CRM - Find- und Filterfunktionen Die Nadel im Heuhaufen gibt's bei Treesoft nicht!

Schneller Zugriff über die Filterleiste

Die ein- und ausblendbare Filterleiste ermöglicht Ihnen über vordefinierte Systemfilter per Mausklick bestimmte Adressbereiche wie Kunden, Lieferanten oder die Wiedervorlage zu filtern.

Einfache Suchfunktionen über die Findliste

Durch Eingabe eines Suchbegriffs und Wahl des Standardfelds wie Kundennummer, Kurzbezeichnung oder Postleitzahl in dem gesucht werden soll, filtern Sie Ihre gewünschten Adressen.

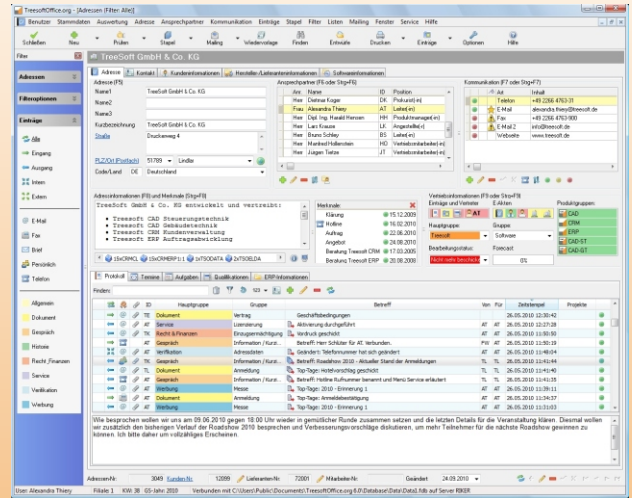
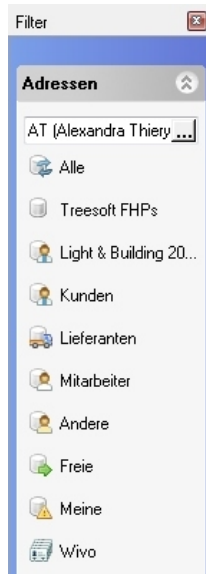

Die Filterleiste "Adressen" ist frei konfigurierbar. Sie können bestehende Schaltflächen der Filterleiste bearbeiten bzw. neue ergänzen.

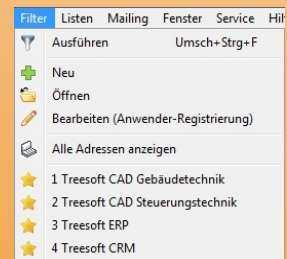
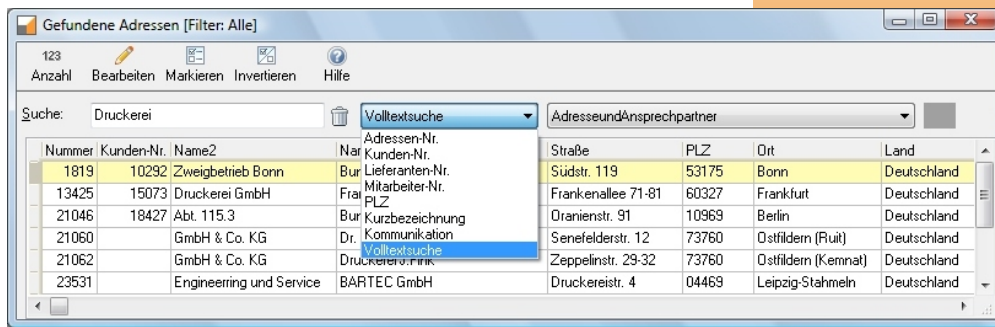

Frei konfigurierbare Volltextsuche

Über die Findliste steht Ihnen zusätzlich eine hoch performante Volltextsuche zur Verfügung. Bestimmen Sie selber, in welchen Feldern der Datenbank die Volltextsuche Ihre Suchbegriffe finden soll. Zum Auffinden von Adressen genügt die Eingabe von einzelnen Textfragmenten. Selbst Inhalte von Memofeldern, wie dem Adressinformationsfeld, stellen für die Volltextsuche kein Problem dar.

Integrierte SQL-Konsole

Datenbankspezialisten, welche die Datenbankabfragesprache SQL beherrschen, bietet das CRM eine integrierte SQL-Konsole für individuelle Abfragen.

Filterassistent für komplexe Abfragen

Treesoft CRM stellt Ihnen einen Filterassistent zur Verfügung, mit dem Sie über die Auswahl der Datenfelder und Angabe der Filterbedingungen schnell und einfach jede noch so umfangreiche Abfrage erstellen können. Gezielte Marketingaktionen werden so zum Kinderspiel und sind auch ohne Hilfe vom Spezialisten schnell und einfach umgesetzt.

Sie haben Fragen?
Rufen Sie uns an: +49 2266 4763-800