

STARTERPAKET GEBÄUDETECHNIK FÜR DAS ELEKTROHANDWERK

Jetzt Vorteilspreis sichern und Geld sparen:

Treesoft CAD Gebäudetechnik

CAD-Software für die Elektroplanung in der Gebäude- und Elektroinstallationstechnik

- Elektroinstallationsplanung
- Eigene Grundrisse erstellen
- Standard Symbolbibliothek
- Eigene Symbole erstellen
- Leitungslängenberechnung
- Massenermittlung
- Stromkreis-, Verbindungs- und Typenlisten
- Erstellung von Verteiler- und Schaltplänen

Treesoft CAD Verteilerplan-Assistent

Automatisierte Erstellung von Verteilerplänen, aus Ihrer Elektroinstallationsplanung

- Ein- und allpolige Darstellung
- Übersichtliche Hierarchie der Verteilung
- Einfache Konfiguration bestehender Verteilungen
- Automatische Beschriftung der Bauteile und Stromkreise
- Abspeichern von erstellten Konfigurationen als Vorlage
- Manuelle Erweiterung der Verteilerpläne (vollständig editierbar)
- Automatische Querverweise
- Ausgabe von Verbindungs- und Stücklisten

Treesoft CAD Konverter

Importieren, Konvertieren und Exportieren von PDF, DXF, DWG und Bildformaten

- Grundriss-/Verteilerpläne einlesen und bearbeiten
- Nachträglicher Austausch von Grundrissen
- Modulares Konzept (Funktionen frei kombinierbar)



Auf einen Blick

Treesoft CAD Verteilerplan-Assistent

Treesoft CAD Gebäudetechnik

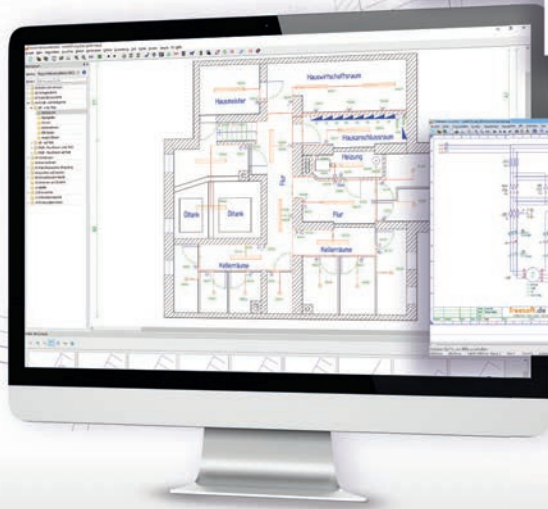

Treesoft CAD Konverter

Jetzt Vorteilspreis sichern und Geld sparen:

Ihr Starterpaket:

- | | |
|---|-------------------------------|
| <input checked="" type="checkbox"/> Treesoft CAD Gebäudetechnik | 950,- EUR |
| <input checked="" type="checkbox"/> Treesoft CAD Verteilerplan-Assistent | 400,- EUR |
| <input checked="" type="checkbox"/> Treesoft CAD Konverter | 400,- EUR |
| 2 Module nach Wahl, im Starterpaket enthalten | |
| <input type="checkbox"/> Intelligenter PDF-Import <input type="checkbox"/> DXF-Import/Export <input type="checkbox"/> Bidirektional-Modul | |
| <input type="checkbox"/> DWG-Import/Export <input type="checkbox"/> Bildimport-Modul (Grundriss aktualisieren) | |
| | 1.750,- EUR |
| <input type="checkbox"/> 2 Stunden Basic-Webinar Treesoft CAD Gebäudetechnik | 200,- EUR |
| (Pro Person / Live Online Seminar) | |
| <input type="checkbox"/> 2 Tage Start-up Seminar Treesoft CAD Gebäudetechnik | 800,- EUR |
| (Pro Person / In den Treesoft Schulungsräumen in Lindlar) | |
| <input type="checkbox"/> Software-Service Treesoft CAD Gebäudetechnik | 300,- EUR |
| (Jahresgebühr für Updates, Upgrades und Support) | |

**Vorteilspreis
1.190,- EUR**

Firma: _____

Name: _____

E-Mail: _____

Straße/Nr.: _____

Ort/PLZ: _____

Summe: _____

(Datum / Unterschrift / Stempel)

Bestellung: E-Mail: sales@treesoft.de · Fax: +49 2266 4763-900 · Telefon: +49 2266 4763-800

Alle Preise zzgl. 19 % MwSt. Falls nicht anders vereinbart erfolgt der Versand per E-Mail. Es gelten ausschließlich unsere aktuellen Allgemeinen Geschäftsbedingungen sowie unsere Geschäftsbedingungen für Software-Serviceverträge, einzusehen unter www.treesoft.de. Der Vorteilspreis ist nicht mit anderen Aktionen oder Produkten kombinierbar! Als Erfüllungsort gilt Lindlar und als Gerichtsstand Köln als vereinbart. Stand 01.01.2020 – Treesoft GmbH & Co. KG · Druckerweg 4 · 51789 Lindlar